



COMPANIA NAȚIONALĂ DE CĂI FERATE „CFR”- S.A.
BUCUREȘTI, ROMÂNIA

Tel: 040-(0)21 319 24 00 Fax : 040-(0)21 319 24 01, CFR 122001

Registrul Comerțului J/40/9774/1998, CUI: RO 11054529

APROBAT
DIRECTOR GENERAL
Ioan PINTEA



SISTEM DE MANAGEMENT CALITATE - MEDIU - SIGURANȚĂ
PROCEDURA OPERAȚIONALĂ
APLICAREA TARIFULUI DE ACCES AL CONVOAIELOR DE MANEVRA
LA/DE LA INFRASTRUCTURA FERROVIARA CFR
PE BAZĂ DE BORDEROURI

Cod: PO 0-8.5.3-02

Ediția: 3

Revizia: 0

Data intrării în vigoare: 11.10.2021

Documentul de față este proprietatea CNCF "CFR" SA.

Copierea, difuzarea și retragerea, în afara condițiilor stabilite prin procedura PS 0-75-01 sunt interzise.



CNCF „CFR”- SA
DIRECȚIA TRAFIC

Serviciul Evidențiere și
Verificare Prestații - TUI

SMCMS
PROCEDURA OPERAȚIONALĂ
APLICAREA TARIFULUI DE ACCES AL CONVOAIELOR DE
MANEVRĂ
LA/DE LA INFRASTRUCTURA FERROVIARA CFR
PE BAZĂ DE BORDEROURI
Cod: PO 0-8.5.3-02

Ediția: 3
Revizia: 0
Pagina: 2/6

Cuprins

1. SCOP.....	3
2. DOMENIU DE APLICARE.....	3
3. DOCUMENTE DE REFERINȚĂ	3
4. DEFINIȚII ȘI PRESCURTĂRI.....	3
4.1 Definiții	3
4.2 Prescurtări.....	4
5. DESCRIERE.....	4
5.1 Definirea serviciului de acces pe/de pe infrastructura feroviară administrată de CFR.....	4
5.2 Determinarea sumei aferente tarifului de acces pentru un convoi.....	4
5.3 Registrul de evidență a accesului.....	5
5.4 Borderouri de acces	5
5.5 Circuitul Borderourilor și Litigii.....	5
5.6 Cazuri în care nu se percepe tariful de acces	5
5.7 Dispoziții finale	6
6. RESPONSABILITĂȚI	6
6.1 Șef Serviciul EVP-TUI – Divizia Trafic.....	6
6.2 Șef Stație.....	6
7. INFORMAȚII DOCUMENTATE (ÎNREGISTRĂRI)	6
8. ANEXE	6

Anexa nr. 1 - Model „Registrul de evidență a accesului”;
Anexa nr. 2 - Model „Borderou de acces” - pentru OTF;
Anexa nr. 2A - Model „Borderou de acces” - pentru agenți economici locali;
Anexa nr. 3 - Diagrama de proces
Formulare - Lista de control a edițiilor/reviziilor;
Formular de analiză a procedurii;
Lista de difuzare/retragere

 <p>CNCF „CFR”- SA DIRECȚIA TRAFIC</p> <p>Serviciul Evidențiere și Verificare Prestații - TUI</p>	<p>SMCMS PROCEDURA OPERAȚIONALĂ APLICAREA TARIFULUI DE ACCES AL CONVOAIELOR DE MANEVRĂ LA/DE LA INFRASTRUCTURA FERROVIARA CFR PE BAZĂ DE BORDEROURI Cod: PO 0-8.5.3-02</p>	<p>Ediția: 3 Revizia: 0 Pagina: 3/6</p>
--	--	---

1. SCOP

Procedura reglementează modul de aplicare a tarifului de acces al convoaielor la/de la infrastructura feroviară administrată de CFR.

Tariful se aplică pentru convoaiele care nu aparțin CFR și care sunt manevrate la/de la liniile infrastructurii feroviare din stațiile administrate de CFR de la/ la liniile unui alt agent economic local.

2. DOMENIU DE APLICARE

Procedura se aplică de către personalul CFR, implicat în activități privind evidențierea prestației și întocmirea borderourilor pentru accesul convoaielor la/de la infrastructura feroviară CFR.

3. DOCUMENTE DE REFERINȚĂ

- Regulamentul (UE) nr. 679/2016 al Parlamentului European și al Consiliului privind protecția persoanelor fizice în ceea ce privește prelucrarea datelor cu caracter personal și privind libera circulație a acestor date și de abrogare a Directivei 95/46/CE (Regulamentul general privind protecția datelor), cu Rectificarea nr. 127/23.05.2018;
- Legea nr. 202/2016 – privind integrarea sistemului feroviar din România în spațiul feroviar unic european, cu modificările și completările ulterioare;
- OG nr. 60/2004 privind reglementări referitoare la construirea, întreținerea repararea și exploatarea căilor ferate, altele decât cele administrate de Compania Națională de Căi Ferate „CFR” SA, cu modificările și completările ulterioare;
- Contractul de activitate a Companiei Naționale de Căi Ferate „C.F.R.” - S.A. în vigoare;
- Contractul de acces standard pe infrastructura feroviară;
- O.S.G.G. nr. 600/2018 pentru aprobarea controlului intern managerial al entităților publice;
- SR EN ISO 9001: 2015 – Sisteme de management al calității. Cerințe;
- SR EN ISO 14001: 2015 – Sisteme de management de mediu. Cerințe cu ghid de utilizare;
- Documentul de Referință al Rețelei - ANEXA 21 Tarife pentru serviciile furnizate de CFR;
- Documente SMCMS în vigoare.

4. DEFINIȚII ȘI PRESCURTĂRI

4.1 Definiții

- **CFR** - administratorul de infrastructură, astfel cum este definit la art. 3 pct. 3 din Legea nr. 202/2016;
- **Beneficiar** - Operator de transport feroviar (OTF) sau agent economic local.
- **Operator de transport feroviar (OTF)** - orice entitate publică sau privată, astfel cum este definit la art. 3 pct. 18 din Legea nr. 202/2016, care are încheiat cu CFR Contract de Acces;
- **Agenți economici locali** - agenți economici deținători de linii ferate, altele decât cele administrate de CFR, agenți economici care au încheiate Contracte de Exploatare a Liniei Ferate Industriale sau agenți economici care au Contract de închiriere pentru linii ferate administrate de CFR.
- **Linii închiriate** - linii ferate aparținând infrastructurii feroviare administrate de CFR, închiriate altor agenți economici locali;
- **Linii ferate industriale** – linii ferate care nu sunt deținute de CFR, linii cu acces la infrastructura feroviară administrată de CFR, linii racordate din stațiile CFR sau din linii curente. În înțelesul prezentei proceduri prin linii ferate industriale se înțelege inclusiv linii sau grupe de linii, depouri, revizii de vagoane sau ateliere de reparații aflate în proprietatea altor beneficiari;
- **Stație CF** - stație, haltă de mișcare (Hm);

 <p>CNCF „CFR”- SA DIRECȚIA TRAFIC</p> <p>Serviciul Evidențiere și Verificare Prestații - TUI</p>	<p>SMCMS PROCEDURA OPERAȚIONALĂ APLICAREA TARIFULUI DE ACCES AL CONVOAIELOR DE MANEVRĂ LA/DE LA INFRASTRUCTURA FERROVIARA CFR PE BAZĂ DE BORDEROURI Cod: PO 0-8.5.3-02</p>	<p>Ediția: 3 Revizia: 0 Pagina: 4/6</p>
--	--	---

4.2 Prescurtări

- borderouriSRCFX@cfr.ro - SRCFX este numele regionalei de care aparține stația CF;
- **CFR** - Compania Națională de Căi Ferate „CFR” SA;
- **EVP-TUI** - Evidențiere și Verificare Prestații - TUI;
- **LFI sau LI** - Linie ferată industrială sau linie închiriată,
- **OTF** - Operator de transport feroviar care a încheiat contract de acces pe infrastructura publică;
- **PO** - Procedura operațională;
- **RUCLCM** - Registru unificat de căi libere, circulație și mișcare;
- **SRCF** - Sucursala Regională de Căi Ferate (subunitate teritorială a CFR).

5. DESCRIERE

5.1 Definirea serviciului de acces pe/de pe infrastructura feroviară administrată de CFR

5.1.1 Accesul convoaielor pe/de pe infrastructura feroviară administrată de CFR reprezintă manevra de introducere sau scoatere a convoaielor, la sau de la liniile infrastructurii feroviare deținute/închiriate de un alt agent economic, la solicitarea și în interesul unui beneficiar și este denumit în continuare acces.

5.1.2. Convoiuil reprezintă un grup de vehicule feroviare legate între ele, care se manevrează prin tragere sau împingere. Prin convoi, în înțelesul prezentei proceduri, se înțelege și materialul rulant motor care se deplasează izolat.

5.1.3 Tariful de acces se percepe de la beneficiarul prestației, în baza solicitării acestuia.

În cazul în care există Contract de Exploatare a Liniei Ferate Industriale încheiat între CFR și deținătorul/chiriașul liniei ferate industriale, iar manevra se efectuează cu mijloace proprii autorizate, tariful de acces se percepe de la deținătorul/chiriașul liniei ferate industriale, denumit în continuare agent economic local.

5.2 Determinarea sumei aferente tarifului de acces pentru un convoi

5.2.1 Pentru determinarea sumei aferente tarifului de acces pentru fiecare convoi în parte se folosește următoarea formulă:

$$\text{Suma aferentă tarifului de acces} = \text{tariful unitar} \times \text{distanța parcursă de convoi.}$$

Valoarea unitară a tarifului de acces al convoaielor la/de la infrastructura feroviară administrată de CFR este cea prevăzută în Dispoziția Directorului General al C.N.C.F. „CFR” SA privind modificarea unor tarife pentru serviciile adiționale furnizate de C.N.C.F. „CFR S.A., în vigoare la data efectuării prestației.

Distanța parcursă de convoi reprezintă o distanță etalon măsurată de la punctul de racord dintre LFI sau LI și infrastructura feroviară administrată de CFR, până la marca de siguranță amplasată în capătul opus al liniei pe unde intră/iese convoiul, linie stabilită ca etalon de către șeful stației.

Această distanță este o constantă pentru fiecare LFI sau LI racordate din stație, este determinată de reprezentantul Diviziei Linii împreună cu șeful stației, este exprimată în kilometri întregi, prin rotunjire în plus și este consemnată într-un proces verbal.

Determinarea sumei aferente tarifului de acces pe convoi nu depinde de numărul de vehicule din convoi.

 <p>CNCF „CFR”- SA DIRECȚIA TRAFIC</p> <p>Serviciul Evidențiere și Verificare Prestații - TUI</p>	<p>SMCMS PROCEDURA OPERAȚIONALĂ APLICAREA TARIFULUI DE ACCES AL CONVOAIELOR DE MANEVRĂ LA/DE LA INFRASTRUCTURA FERROVIARA CFR PE BAZĂ DE BORDEROURI Cod: PO 0-8.5.3-02</p>	<p>Ediția: 3 Revizia: 0 Pagina: 4/6</p>
--	--	---

4.2 Prescurtări

- borderouriSRCFX@cf.ro - SRCFX este numele regionalei de care aparține stația CF;
- **CFR** - Compania Națională de Căi Ferate „CFR” SA;
- **EVP-TUI** - Evidențiere și Verificare Prestații - TUI;
- **LFI sau LI** - Linie ferată industrială sau linie închiriată,
- **OTF** - Operator de transport feroviar care a încheiat contract de acces pe infrastructura publică;
- **PO** - Procedura operațională;
- **RUCLCM** - Registru unificat de căi libere, circulație și mișcare;
- **SRCF** - Sucursala Regională de Căi Ferate (subunitate teritorială a CFR).

5. DESCRIERE

5.1 Definirea serviciului de acces pe/de pe infrastructura feroviară administrată de CFR

5.1.1 Accesul convoaielor pe/de pe infrastructura feroviară administrată de CFR reprezintă manevra de introducere sau scoatere a convoaielor, la sau de la liniile infrastructurii feroviare deținute/inchiriate de un alt agent economic, la solicitarea și în interesul unui beneficiar și este denumit în continuare acces.

5.1.2. Convoiuil reprezintă un grup de vehicule feroviare legate între ele, care se manevrează prin tragere sau împingere. Prin convoi, în înțelesul prezentei proceduri, se înțelege și materialul rulant motor care se deplasează izolat.

5.1.3 Tariful de acces se percepe de la beneficiarul prestației, în baza solicitării acestuia.

În cazul în care există Contract de Exploatare a Liniei Ferate Industriale încheiat între CFR și deținătorul/chiriașul liniei ferate industriale, iar manevra se efectuează cu mijloace proprii autorizate, tariful de acces se percepe de la deținătorul/chiriașul liniei ferate industriale, denumit în continuare agent economic local.

5.2 Determinarea sumei aferente tarifului de acces pentru un convoi

5.2.1 Pentru determinarea sumei aferente tarifului de acces pentru fiecare convoi în parte se folosește următoarea formulă:

$$\text{Suma aferentă tarifului de acces} = \text{tariful unitar} \times \text{distanța parcursă de convoi.}$$

Valoarea unitară a tarifului de acces al convoaielor la/de la infrastructura feroviară administrată de CFR este cea prevăzută în Dispoziția Directorului General al C.N.C.F. „CFR” SA privind modificarea unor tarife pentru serviciile adiționale furnizate de C.N.C.F. „CFR S.A., în vigoare la data efectuării prestației.

Distanța parcursă de convoi reprezintă o distanță etalon măsurată de la punctul de racord dintre LFI sau LI și infrastructura feroviară administrată de CFR, până la marca de siguranță amplasată în capătul opus al liniei pe unde intră/iese convoiul, linie stabilită ca etalon de către șeful stației.

Această distanță este o constantă pentru fiecare LFI sau LI racordate din stație, este determinată de reprezentantul Diviziei Linii împreună cu șeful stației, este exprimată în kilometri întregi, prin rotunjire în plus și este consemnată într-un proces verbal.

Determinarea sumei aferente tarifului de acces pe convoi nu depinde de numărul de vehicule din convoi.

 <p>CNCF „CFR”- SA DIRECȚIA TRAFIC</p> <p>Serviciul Evidențiere și Verificare Prestații - TUI</p>	<p>SMCMS PROCEDURA OPERAȚIONALĂ APLICAREA TARIFULUI DE ACCES AL CONVOAIELOR DE MANEVRĂ LA/DE LA INFRASTRUCTURA FERROVIARA CFR PE BAZĂ DE BORDEROURI Cod: PO 0-8.5.3-02</p>	<p>Ediția: 3 Revizia: 0 Pagina: 5/6</p>
--	--	---

5.3 Registrul de evidență a accesului

Stațiile care înregistrează prestații de acces ale convoaielor pe/de pe LFI sau LI vor completa registrul de acces conform modelului din Anexa nr. 1.

Registrul de evidență a accesului se completează pe baza datelor obținute, după caz, din:

- RUCLCM;
- solicitarea scrisă pentru efectuarea manevrei de introducere/scoatere a vagoanelor pe LFI sau LI;
- planul de manevră (cu menționarea numărului total de vagoane manevrate).

Registrul de evidență a accesului pe LFI sau LI se completează operativ în ordine cronologică de către personalul de mișcare desemnat de către șeful stației.

În coloana 5 „Seria și nr. locomotivei” se înscrie seria locomotivei LDH/DA/EC/EA urmată de numărul locomotivei.

În coloana 6 „Nr. total vagoane din convoi” se înscrie numărul fizic de vagoane care sunt introduse/scoase pe/de pe LFI sau LI, sau, după caz, locomotiva izolată.

În coloana 7 „Numele și prenumele reprezentantului beneficiarului” se înscriu obligatoriu numele, prenumele reprezentantului beneficiarului.

În coloana 8 „Observații” se menționează linia din stație de la/la care se expediază/primește pe/de pe LFI sau LI convoiul, eventual trenul de la/pentru care este manevrat convoiul.

5.4 Borderouri de acces

Evidențierea serviciului de acces a convoaielor pe/de pe LFI sau LI, în vederea facturării se face prin metoda analitică, pe bază de borderouri, la nivelul stației CF unde s-a realizat prestația.

Borderourile de acces se întocmesc lunar, până la data de 10 a lunii, pentru luna expirată, distinct, în format Excel, pentru fiecare beneficiar în parte.

Borderourile se completează pe baza datelor obținute din Registrul de evidență a accesului pe/de pe infrastructura feroviară administrată de CFR, cu toate datele de identificare conform rubricilor cerute de formular (Anexa nr. 2 sau Anexa nr. 2A).

Modul de calcul al sumelor din borderou este următorul:

Total sumă pe convoi [RON] (Col 8) = Distanța [km] (Col 7) x Tariful unitar de acces [RON].

Total sumă de facturat = suma tuturor valorilor din coloana 8.

Borderourile întocmite pentru OTF (care au încheiate contracte de acces pe infrastructura publică) sunt transmise de stația CF la Divizia Trafic de care aparțin în format electronic la adresa de e-mail borderouriSRCFX@cfr.ro, precedându-se în continuare conform PO 0-8.5.3-05 „Circuitul Borderourilor Întocmite pentru Tarifarea Serviciilor Adiționale”.

Borderourile întocmite pentru agenții economici locali (care nu au încheiate contracte de acces pe infrastructură) se vor confirma la nivelul stației conform prevederilor de la pct.5.3.5 din PO 0-8.5.3-05 „Circuitul Borderourilor Întocmite pentru Tarifarea Serviciilor Adiționale”.

În situația în care un OTF are punct de lucru în stație se va proceda ca în cazul agenților economici locali.

5.5 Circuitul Borderourilor și Litigii

Se aplică prevederile PO 0-8.5.3-05 „Circuitul Borderourilor Întocmite pentru Tarifarea Serviciilor Adiționale”.

5.6 Cazuri în care nu se percepe tariful de acces

Tariful de acces al convoaielor nu se percepe în următoarele cazuri:

- pentru convoaiele care aparțin CFR;
- pentru convoaiele manevrate în interesul CFR;

 <p>CNCF „CFR”- SA DIRECȚIA TRAFIC</p> <p>Serviciul Evidențiere și Verificare Prestații - TUI</p>	<p>SMCMS PROCEDURA OPERAȚIONALĂ APLICAREA TARIFULUI DE ACCES AL CONVOAIELOR DE MANEVRĂ LA/DE LA INFRASTRUCTURA FERROVIARA CFR PE BAZĂ DE BORDEROURI Cod: PO 0-8.5.3-02</p>	<p>Ediția: 3 Revizia: 0 Pagina: 6/6</p>
--	--	---

5.7 Dispoziții finale

Prezenta procedură nu se aplică în cazul în care tarifarea accesului pe/de pe infrastructura feroviară administrată de CFR se face pe baza procedurii prin metoda sintetică.

6. RESPONSABILITĂȚI

6.1 Șef Serviciul EVP-TUI – Divizia Trafic

- Monitorizează modul în care se aplică prezenta procedură de către stațiile de pe raza SRCF;
- Semnează borderourile de acces aferente OTF;

6.2 Șef Stație

- Întocmește procesul- verbal de stabilire a distanței etalon parcursă de convoi pentru fiecare LFI sau LI în parte;
- Stabilește personalul care completează Registrul de Acces;
- Întocmește și înaintează la termenele stabilite către Serviciul EVP-TUI din Divizia Trafic borderourile de acces pentru OTF;
- Întocmește, semnează și se ocupa de confirmarea borderourilor de acces pentru agenții economici locali;
- Înaintează borderourile confirmate la termenele stabilite către Serviciul EVP-TUI din Divizia Trafic;
- Arhivează borderourile în format fizic pentru o perioadă de 7 ani.

7. INFORMAȚII DOCUMENTATE (ÎNREGISTRĂRI)

- Solicitarea scrisă pentru efectuarea manevrei de introducere/scoatere a vagoanelor pe/de pe infrastructura feroviară administrată de CFR;
- Planul de manevră;
- Registrul de evidență a accesului;
- Borderouri de acces;

8. ANEXE

Anexa nr. 1 - Model „Registrul de evidență a accesului”;
 Anexa nr. 2 - Model „Borderou de acces” - pentru OTF;
 Anexa nr. 2A - Model „Borderou de acces” - pentru agenți economici locali;
 Anexa nr. 3 - Diagrama de proces
 Formulare - Lista de control a edițiilor/reviziilor;
 Formular de analiză a procedurii;
 Lista de difuzare/retragere

Diagrama de proces

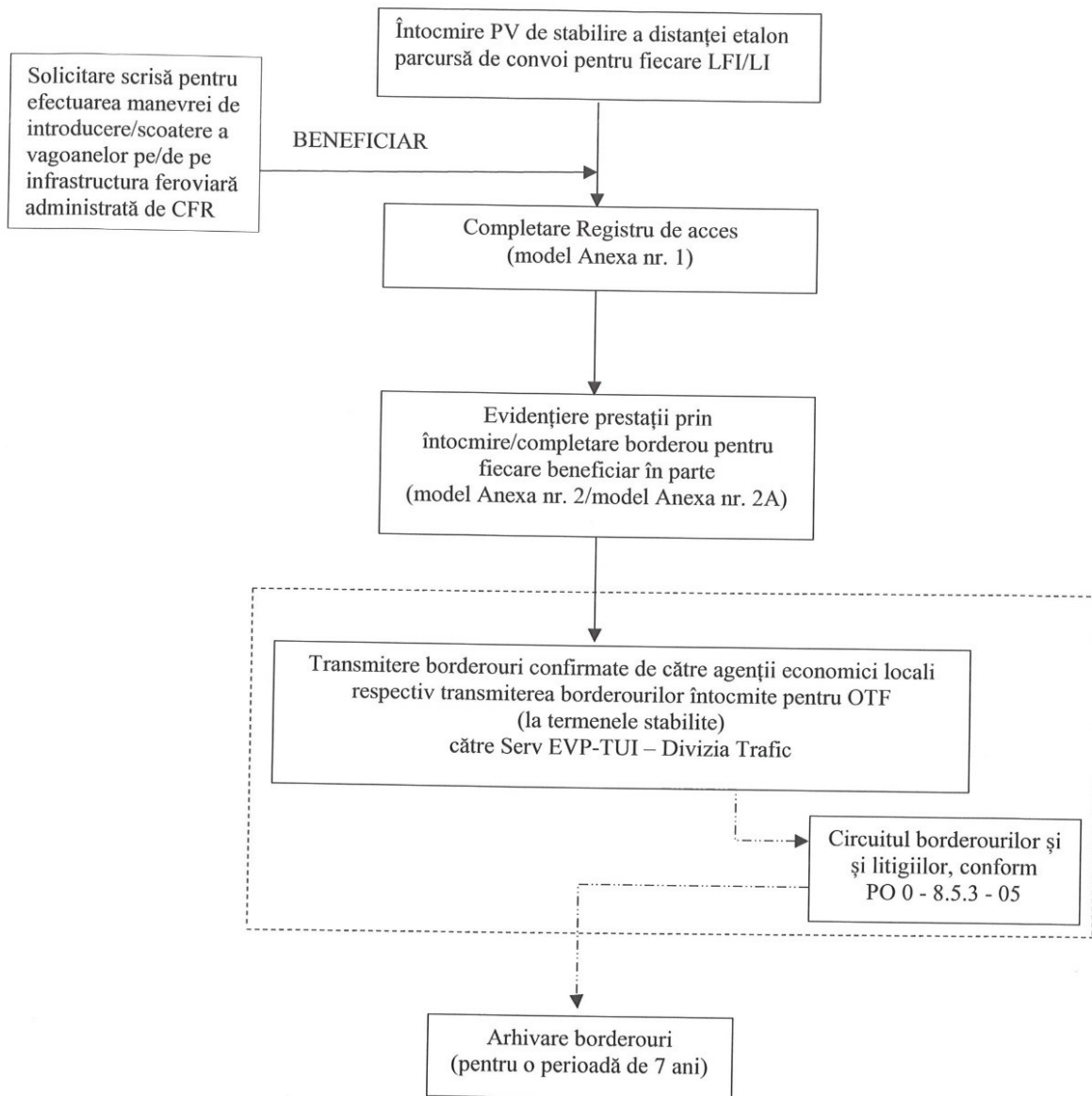

LISTA DE CONTROL A EDIȚIILOR / REVIZIILOR DOCUMENTULUI
 PROCEDURA OPERAȚIONALĂ
 APLICAREA TARIFULUI DE ACCES AL CONVOAIELOR DE MANEVRĂ
 LA/DE LA INFRASTRUCTURA FERROVIARA CFR
 PE BAZĂ DE BORDEROURI
 Cod: PO 0-8.5.3-02 Ediția 3, Revizia 0

Ed/ Rev	Motivul modificării	Capitolul, paragraful/ pagina/ rândul modificat	Data intrării în vigoare	Elaborat / revizuit	Aprobat
				Prenume, NUME	Prenume, NUME
1/0	Elaborare inițială	-	15.04. 2016	Daniel EPURE	Marius Marian CHIPER
1/2	Actualizare (completări ale unor articole)	4, 5.2	18.07. 2016 retras 14.09. 2016	Daniel EPURE	Marius Marian CHIPER
1/3	Actualizare (completări ale unor articole)	4, 5.2	17.10. 2016	Daniel EPURE	Marius Marian CHIPER
2/0	Actualizare Recodificare; trecere la cerințele SR EN ISO 9001/14001: 2015	5.3.2.3 5.4 Titlu. Adăugare cuprins; diagramă de proces; formular de analiză a procedurii	2018	Daniel EPURE	Ion GAVRILĂ
3/0	Actualizare	integral	11.10 .2021	Estrella ȘTEFĂNESCU	Ioan PINTEA
...					

FORMULAR DE ANALIZĂ A DOCUMENTULUI
 PROCEDURA OPERAȚIONALĂ
 APLICAREA TARIFULUI DE ACCES AL CONVOAIELOR DE MANEVRĂ
 LA/DE LA INFRASTRUCTURA FERROVIARĂ CFR
 PE BAZĂ DE BORDEROURI
 Cod: PO 0-8.5.3-02 Ediția 3, Revizia 0

Nr. crt.	SO care au participat la analiza documentului	Au formulat puncte de vedere	Observații
1.	Direcția Trafic	x	
2.	Direcția Juridică și Resurse Umane	x	
3.	SRCF Bucuresti	x	
4.	SRCF Craiova	x	
5.	SRCF Timișoara	x	
7.	SRCF Cluj	x	
6.	SRCF Brasov	x	
7.	SRCF Iasi	x	
8.	SRCF Galati	x	
9.	SRCF Constanta	x	
10.	Direcția Tehnică, SMSCP	x	din punct de vedere SMCM
11.	RGSCF	x	

f 0-7.5-01-02, Ed. 6, Rev. 0

LISTA DE DIFUZARE / RETRAGERE A DOCUMENTULUI
 PROCEDURA OPERAȚIONALĂ
 APLICAREA TARIFULUI DE ACCES AL CONVOAIELOR DE MANEVRĂ
 LA/DE LA INFRASTRUCTURA FERROVIARĂ CFR
 PE BAZĂ DE BORDEROURI
 Cod: PO 0-8.5.3-02 Ediția 3, Revizia 0

Nr. Crt	Denumire document (cod/actualizare):			
	Difuzat:			Retras:
	Cod: PO 0-8.5.3-02, Ediția 3, Revizia 0			PO 0-8.5.3-02, Ediția 2, Revizia 0
	Destinatar	Nume, prenume	Data	Data
1	Direcția Trafic			
2	Revizoratul General de Siguranța Circulației Feroviare			
3	Direcția Tehnică - SMSCP			
4	Direcția Juridică și Resurse Umane			
5	Astra Trans Carpatic SRL	office@astratranscarpatic.ro		
6	Interregional Călători SRL	office@viaterraspedition.ro		
7	Regio Călători SRL	officercbv@gmail.com		
8	Transferoviar Călători SRL	office@transferoviarcalatori.ro		
9	Cargo Trans Vagon SA	office@cargotransvagon.ro		
10	CER - Fersped SA	office@cerfersped.ro		
11	Constantin Grup SRL	constantingrup@yahoo.com		
12	Deutsche Bahn Cargo România SRL	office@deutschebahn.com		
13	Express Forwarding SRL	office@expressrail.ro		
14	FOXrail Zrt	andras.bogdan@foxrail.hu		
15	GP Rail Cargo SA	office@gprailcargo.ro		
16	Grup Feroviar Român SA	office@gfr.ro		
17	Internațional Rail Transport și Construcții Căi Ferate SRL	office@irtccf.ro		
18	LTE - Rail România SRL	info.ro@lte-group.eu		
19	Logistică Feroviară SRL	office@logisticaferoviara.ro		
20	MMV Rail România SA	office@mmvrail.ro		
21	Prvá Slovenská Železničná Bratislava	disporo@psz.sk		
22	Rail Cargo Carrier România SRL	Office.RCC.RO@railcargo.com		
23	Rail Force SRL	office@railforce.ro		
24	Reloc SA	office@relocsa.ro		
25	Rofersped SA	office@rofersped.ro		
26	Softtrans SRL	nicolae.mihai77@gmail.com		
27	Tehnotrans Feroviar SRL	office@tehnotrans.com		
28	Tim Rail Cargo SRL	office@timrailcargo.ro		
29	Transblue SRL	transblue@transblue.ro		
30	Train Hungary Magánvasút Kft. prin Train Hungary Magánvasút Kft – Sucursala Craiova	trainhungary@trainhungary.hu viorel.badea@trainhungary.ro		
31	Transferoviar Grup SA	office@transferoviar.ro		
32	Trans Rail SRL	transrail@ymail.com		
33	Trustul Feroviar Carpați București	robeton2020@gmail.com		
34	Unicom Tranzit SA	tranzit@unicom-group.ro		
35	United Railways	office@unitedrailways.ro		
36	Vest Trans Rail SRL	office@vesttransrail.ro		
37	Via Terra Spedition SRL	office@viaterraspedition.ro		

Nr. exemplar	Denumire document (cod/actualizare):			
	Difuzat: Cod: PO 0-8.5.3-02, Ediția 3, Revizia 0			Retras: PO 0-8.5.3-02, Ediția 2, Revizia 0
	Destinatar	Nume, prenume	Data	Data
1/...	SRCF București			
2/...	SRCF Craiova			
3/...	SRCF Timișoara			
4/...	SRCF Cluj			
5/...	SRCF Brașov			
6/...	SRCF Iași			
7/...	SRCF Galați			
8/...	SRCF Constanța			
.....				

f 0-7.5-01-03, Ed. 6, Rev. 0